



Carta dei servizi

Nido Integrato

S. Eufemia



PARROCCHIA S. EUFEMIA NIDO INTEGRATO

Autorizzazione con Determinazione n° 590 del 08--03-2023

P.I. 03383550286 – C.F. 92032190289



INDICE

Che cos' è la carta dei servizi	pag. 3
Mission	pag. 3
Il nido e il suo contesto	pag. 5
Individuazione della sede	pag. 6
Principi fondamentali	pag.6
Orientamenti psico-pedagogici e finalità educative	pag. 8
Criteri di ammissione	pag. 9
Presentazione domande/modalità di iscrizione	pag. 10
Retta di frequenza	pag. 11
Organizzazione del servizio e orari di apertura	pag. 12
Inserimento	pag.13
Composizione gruppi	pag. 14
Giornata educativa	pag. 15
Menù scolastico	pag. 16
Norme igieniche	pag. 16
Sspazi interni ed esterni	pag. 17
Programmazione didattica	pag. 18
Progetto continuità tra Nido e Scuola dell'Infanzia	pag. 19
Gestione del nido integrato	pag. 19
Risorse umane	pag. 20
Formazione del personale	pag. 21
Valutazione e autovalutazione	pag. 22
Partecipazione e collaborazione genitori	pag. 23
Tutela degli utenti	pag. 24
Calendario scolastico/ menù/questionari di gradimento	pag. 27

PARROCCHIA S. EUFEMIA NIDO INTEGRATO

Autorizzazione con Determinazione n° 590 del 08--03-2023
P.I. 03383550286 – C.F. 92032190289



CHE COS'E' LA CARTA DEI SERVIZI

La Carta dei Servizi è uno strumento con il quale intendiamo fornire alle famiglie tutte le informazioni relative ai servizi offerti dal Nido Integrato in una logica di trasparenza.

La Carta dei Servizi ha le seguenti finalità:

- fornire alle famiglie informazioni chiare;
- informare sulle procedure per accedere al servizio;
- indicare le modalità d'erogazione delle prestazioni;
- assicurare la tutela degli utenti, individuando gli obiettivi del Servizio e controllando che questi siano raggiunti..

La Carta dei servizi ha valore triennale ma annualmente viene aggiornata in caso di necessità, all'interno di essa c'è la progettazione che fa riferimento agli Orientamenti Nazionali per i servizi educativi per l'infanzia 0-3 e Linee Pedagogiche 0-6.

L'attuale stesura della Carta dei Servizi è stata aggiornata nella sua versione attuale su proposta Team Educatori in data 12 Ottobre 2023.

La pubblicazione del documento è fatta attraverso la pagina web della Parrocchia nella sessione dedicata al Nido Integrato.

MISSION EDUCATIVA

Il servizio vuole essere un luogo di crescita per bambini e rispettive famiglie, ma anche per le professioniste che in esso vi lavorano. Tale crescita si sviluppa anche attraverso delle modalità di sostegno corretto alla pratica genitoriale, attraverso momenti di scambio famiglia-educatori, sia individuali che collettivi (assemblee, feste, ecc.), per generare processi educativi che favoriscono il benessere di ognuno. Il nido Integrato mira ad essere per ogni bambino un luogo sicuro in cui ciascuno possa trovare riferimenti nei diversi momenti di crescita. Un sostegno e un supporto, soprattutto nelle difficoltà legate alle tappe evolutive; un contesto che aiuta, stimola e orienta alla crescita, in un clima di affetto, che rassicura e fa sentire ogni bambino accolto, così com'è.

Modalità di controllo utilizzate:

- Osservazione della durata della fase di ambientamento

PARROCCHIA S. EUFEMIA NIDO INTEGRATO

Autorizzazione con Determinazione n° 590 del 08--03-2023
P.I. 03383550286 – C.F. 92032190289



- Come i bambini partecipano alle proposte didattiche: attivamente, passivamente, ecc.
- Se i bambini si rivolgono alle educatrici indifferentemente, in caso di bisogno.

Momenti di verifica:

- nel team educatori, per monitorare l'andamento
- assieme alle famiglie nelle occasioni di colloquio individuale: incontro dopo la fase di ambientamento, e durante i colloqui stabiliti in corso d'anno

Il nido integrato accoglie ogni famiglia offrendo ad essa un sostegno educativo instaurando un rapporto di fiducia attraverso la condivisione di scelte educative e relazionali. Tutto questo si sviluppa nel tempo attraverso la complicità e la collaborazione con le famiglie, mettendo sempre al primo posto il bambino nella sua unicità.

Modalità di controllo utilizzate:

- scambio di informazioni tra educatrici e famiglia attraverso colloqui individuali
- in base a quanti eventi di incomprensione si creano tra educatrici e famiglia

Modalità di verifica:

- partecipazione delle famiglie agli eventi del nido integrato
- partecipazione alle assemblee ed esiti raccolti attraverso questionario anonimo

Il rapporto con il territorio si connota per le relazioni positive costruite nel tempo e consolidate dalle esperienze condivise. La percezione, come servizio, è quello di essere valorizzato dal passa-parola, che facilita la diffusione delle buone pratiche educative messe in atto. Nella storia del servizio, abbiamo visto tornare famiglie di cui abbiamo avuto i primogeniti, e familiari o conoscenti delle famiglie stesse.

Modalità di controllo utilizzate:

- verificare se le famiglie portano i figli "successivi".
- se arrivano famiglie dichiarando che hanno saputo della qualità del nostro nido attraverso il "passaparola".

Momenti di verifica:

- nei momenti dedicati all'iscrizione (in particolare nel mese di gennaio, ma anche in qualsiasi altro momento).

PARROCCHIA S. EUFEMIA NIDO INTEGRATO

Autorizzazione con Determinazione n° 590 del 08--03-2023
P.I. 03383550286 – C.F. 92032190289



- in occasioni di feste o eventi, ascoltare i genitori rispetto alla loro idea del servizio e della qualità educativa in esso offerta.
- raccolta degli esiti dai questionari anonimi.

IL NIDO E IL SUO CONTESTO

La parrocchia Santa Eufemia di Borgoricco nel 2001 ha ottenuto l'Autorizzazione Regionale ad istituire un Nido Integrato per dare risposta alla necessità delle famiglie del territorio per poter disporre di un servizio qualificato rivolto ai bambini di età inferiore ai tre anni.

Il Nido Integrato è parrocchiale e fa riferimento ai valori cristiani rispettando altresì il credo religioso. Il Parroco è l'unico amministratore e Legale Rappresentante. Il territorio comunale si caratterizza per la presenza di una zona industriale che fornisce opportunità di lavoro ai residenti della nostra frazione, le tipologie di lavoro che si evidenziano come più diffuse: attività di tipo impiegatizio, dirigenziale, di rappresentanza, operaio. Nel territorio del Comune di Borgoricco, si trovano più servizi che accolgono bambini della fascia 12/36 mesi: il nostro Asilo Nido Integrato e due Nidi in Famiglia.



INDIVIDUALIZZAZIONE DELLA SEDE

La struttura si trova nel centro della frazione di Santa Eufemia di Borgoricco in via Della Pieve n°29, in prossimità della scuola Primaria, della piazza centrale e delle attività commerciali, all'interno di una vasta area di 24.866 mq di proprietà della Parrocchia S. Eufemia.

La struttura è facilmente raggiungibile in pochi minuti da tutto il territorio della frazione e del comune ed è lontana da attività produttive e comunque da attività inquinanti.

PARROCCHIA S. EUFEMIA NIDO INTEGRATO

Autorizzazione con Determinazione n° 590 del 08--03-2023
P.I. 03383550286 – C.F. 92032190289



La struttura è ubicata tutta al primo piano del fabbricato che ospita anche al piano terra la Scuola dell'Infanzia, nel 2012/2013 sono stati attuati dei lavori di ampliamento per creare degli spazi necessari ad accogliere un numero maggiore di bambini dai 12 ai 36 mesi.

PRINCIPI FONDAMENTALI

Il nido integrato vuole essere per i bambini, un'occasione d'incontro con altri coetanei e non, uno spazio fisico e psicologico autonomo, un'opportunità per nuove esperienze collettive e nuove relazioni.

"I bambini hanno diritto a essere sostenuti nei loro percorsi di crescita da figure adeguatamente preparate e in ambienti accoglienti e propositivi, capaci di allargare l'esperienza e promuovere le potenzialità di ciascuno. I bambini hanno diritto a cure attente e sensibili che possano sostenere il senso di fiducia verso il mondo e verso sé stessi. Si tratta del diritto ad un ambiente che comunica loro che si possono affidare e che sono accolti e valorizzati così come sono, condizione fondamentale per la costruzione del senso di autostima" (Tratto dagli ORIENTAMENTI NAZIONALI PER I SERVIZI EDUCATIVI).

"I bambini hanno diritto di stare con altri bambini e di partecipare alla vita di una comunità infantile, dove lo sviluppo trova alimento e stimolo nell'incontro, nella relazione e nello scambio tra coetanei. Infine, i bambini hanno diritto, pur nei differenti e personali percorsi di crescita, di veder riconosciute le particolarità del loro momento evolutivo". (Tratto dagli ORIENTAMENTI NAZIONALI PER I SERVIZI EDUCATIVI).

I bambini hanno diritto a un ambiente sicuro, stimolante, bello e ricco di opportunità.

"La costruzione di legami significativi, prima in famiglia e poi, via via, attraverso l'ampliamento dei rapporti con altre figure e in altri contesti, costituisce per i bambini il punto di partenza e al contempo di approdo della crescita e dello sviluppo dell'identità. Il bambino scopre chi è e si spalanca fiducioso al suo incontro con la realtà solo in un rapporto di riconoscimento certo, solido e aperto. Bambine e bambini fin dai primi giorni di vita mettono in atto strategie interattive: la preferenza per il viso umano, le prime forme di imitazione e di conversazione ne sono un chiaro

PARROCCHIA S. EUFEMIA NIDO INTEGRATO

Autorizzazione con Determinazione n° 590 del 08--03-2023
P.I. 03383550286 – C.F. 92032190289



esempio".(Tratto dagli ORIENTAMENTI NAZIONALI PER I SERVIZI EDUCATIVI).

Nell'asilo nido integrato gli interventi educativi sono finalizzati a favorire la crescita armonica del bambino, garantendo le condizioni per un positivo sviluppo di tutte le bambine e di tutti i bambini in un ambiente ricco di stimoli, di relazioni e di opportunità per nuovi apprendimenti. Le condizioni di base sono costituite da spazi fisici adeguatamente strutturati ed attrezzati, da un'organizzazione in grado di assicurare positive risposte ai bisogni delle famiglie, e da un progetto educativo che riconosca il singolo bambino come protagonista.

" Costituzione dei Diritti per l'Infanzia"

Le **finalità** educative del servizio di asilo nido integrato sono:

- offrire ai bambini un luogo di formazione, cura e socializzazione, per il loro benessere e per lo sviluppo delle loro potenzialità cognitive, affettive, relazionali;
- sostenere le famiglie nella cura dei loro figli e nelle scelte educative;
- Attuare modalità di ascolto e di riflessione, per garantire una sintonia con i processi evolutivi dei bambini in collaborazione con le famiglie.

Ogni attività di programmazione dovrà essere:

- proposta a tutti i bambini presenti nel gruppo, tenendo conto della loro differenza d'età
- adattata ai bisogni specifici di ciascun bambino
- richiede flessibilità e capacità osservativa per modulare la propria azione educativa.

PROFESSIONALITA' EDUCATIVA

"La pratica osservativa, rafforzata dall'intenzionalità educativa, sostiene l'educatore nell'esercitare un pensiero interrogativo-riflessivo che può portare a rallentare o a sospendere la risposta immediata, a limitare agiti e condotte abitudinarie, gesti frettolosi, interventi inutili e inopportuni

per interrogarsi sulla reale richiesta del bambino (Cosa mi sta chiedendo? Cosa mi sta dicendo? Cosa posso fare?). Tutto questo è utile per fare più luce sul bisogno che il

Maggio 2024

Rev 8

PARROCCHIA S. EUFEMIA NIDO INTEGRATO

Autorizzazione con Determinazione n° 590 del 08--03-2023
P.I. 03383550286 – C.F. 92032190289



bambino segnala, per dargli più tempo e spazio per esprimersi con più chiarezza anche nel suo linguaggio ancora non verbale e portare il proprio gesto a dare un senso e significato a quanto avviene nelle tante interazioni che hanno luogo sotto i suoi occhi.

La pratica osservativa, dunque, innesca un processo riflessivo sull'esperienza che, collocato nella condivisione del gruppo di lavoro, consente di raccontarsi, di ri-pensarsi e di esplorare interventi adeguati a ciascuna situazione". (Tratto dagli ORIENTAMENTI NAZIONALI PER I SERVIZI EDUCATIVI).

FINALITA' EDUCATIVE

Nei primi tre anni di vita il bambino fa enormi progressi: dalla sfera relazionale a quella motoria, dall'ambito cognitivo al linguaggio, il bambino impara a esplorare gli spazi fisici e mentali che lo circondano, a esprimere preferenze e attitudini, a tirar fuori, come si dice, il carattere.

In questo delicato periodo si pongono le basi per uno sviluppo sereno, solido, continuo. Proprio per questo Il nostro Nido Integrato "Santa Eufemia" è un luogo privilegiato di crescita e sviluppo delle potenzialità individuali, affettive e sociali, finalizzato al raggiungimento di uno sviluppo armonico della personalità. Il nostro obiettivo principale è il **BENESSERE DEI BAMBINI**, inteso come ambiente educativo pensato per loro che si propone di:

- **favorire l'autonomia** :tra il bambino e le educatrici si instaurerà un buon rapporto di fiducia, in modo tale che, rassicurato dalla sua presenza, impari a chiedere ed esprimere i suoi bisogni. Stimato e gratificato il bambino imparerà gradualmente a fare da sé;
- **favorire la socializzazione**: ogni momento della giornata è occasione utile per accompagnare il bambino a riflettere e ad assumere un comportamento adeguato nella vita sociale, favorendo la relazione corretta e serena con i compagni;
- **favorire ed incrementare le capacità psicomotorie**: favorire ed incrementare nel bambino la capacità di esprimere la propria identità, motricità, emotività, intelligenza e anche le capacità sociali e relazionali.
- **favorire lo sviluppo affettivo e sociale**: si favorisce l'instaurarsi di un rapporto positivo e rassicurante con le educatrici al fine di permettere al bambino di relazionarsi serenamente con l'adulto, con l'ambiente e con gli altri bambini.

PARROCCHIA S. EUFEMIA NIDO INTEGRATO

Autorizzazione con Determinazione n° 590 del 08--03-2023
P.I. 03383550286 – C.F. 92032190289



- **favorire lo sviluppo cognitivo:** l'ambiente del Nido deve dare gli stimoli necessari per esperienze relazionali e cognitive, percettive e mentali, al fine di aiutare i bambini a sviluppare le loro conoscenze.

- **favorire la comunicazione verbale e i linguaggi:** il bambino si esprime naturalmente attraverso molteplici linguaggi, utilizzando esperienze manipolative, esperienze creative, esperienze sensoriali, ed esperienze di ascolto (musica, suoni, letture,.....).

CRITERI DI AMMISSIONE AL NIDO INTEGRATO

Hanno precedenza sugli altri iscritti:

- I fratelli dei bambini già frequentanti il servizio di Nido Integrato e Scuola dell'Infanzia;
- I bambini segnalati dai servizi socio-sanitari del territorio

CRITERI PER LA DEFINIZIONE DEL PUNTEGGIO PER L'INSERIMENTO NELLA GRADUATORIA DI AMMISSIONE AL SERVIZIO

<i>Segnate la vostra situazione con una X</i>	<i>Per i residenti nella frazione di S. Eufemia</i>	<i>Per i residenti nel Comune di Borgoricco</i>	<i>Punti per i non residenti</i>
bambino orfano di entrambi i genitori	Punti 20 <input type="checkbox"/>	Punti 15 <input type="checkbox"/>	Punti 10 <input type="checkbox"/>
particolari situazioni segnalate dai servizi sociali	Punti	Punti	Punti
bambino convivente con un solo genitore	Punti 15 <input type="checkbox"/>	Punti 10 <input type="checkbox"/>	Punti 5 <input type="checkbox"/>
bambino con ambedue i genitori lavoratori	Punti 5 <input type="checkbox"/>	Punti 4 <input type="checkbox"/>	Punti 3 <input type="checkbox"/>
Nonni residenti nel comune di Borgoricco	Punti 5 <input type="checkbox"/>	Punti 3 <input type="checkbox"/>	Punti 2 <input type="checkbox"/>

PARROCCHIA S. EUFEMIA NIDO INTEGRATO

Autorizzazione con Determinazione n° 590 del 08--03-2023
P.I. 03383550286 – C.F. 92032190289



bambino già stato inserito nella lista d'attesa della scuola	Punti 4 <input type="checkbox"/>	Punti 3 <input type="checkbox"/>	Punti 2 <input type="checkbox"/>
--	----------------------------------	----------------------------------	----------------------------------

In caso di parità di punteggio si fa riferimento alla data, all'ora di compilazione della medesima e all'età del bambino.

La domanda si basa sul principio dell'autocertificazione. La difformità fra le dichiarazioni rese in merito ai diversi aspetti della condizione socio-professionale attributivi di punteggio e le condizioni reali accertate in sede di controllo, comporteranno la retrocessione della domanda in coda alla graduatoria, con possibile esclusione dell'ammissione al servizio.

PRESENTAZIONE DELLE DOMANDE E MODALITA' DI ISCRIZIONE

La richiesta per l'inserimento nella graduatoria di ammissione al Nido Integrato verrà pubblicata nella pagina ufficiale della Parrocchia S. Eufemia: www.parrocchiasantaefemia.it, tale domande verranno poi presentate online all'indirizzo: **maternanidos.eufemia@gmail.com** nei tempi stabiliti dal MIUR.

I dati raccolti con le domande di iscrizioni consentiranno l'aggiornamento della graduatoria in essa i richiedenti dovranno indicare il gruppo di appartenenza con l'orario di frequenza del proprio bambino.

Una volta predisposta la graduatoria secondo i criteri indicati, coloro che si troveranno in posizione utile verranno contattati tramite e-mail in modo che possano provvedere a regolarizzare l'iscrizione.

All'atto dell'iscrizione o al suo rinnovo (da farsi entro gennaio) i genitori sono tenuti a versare l'importo di euro 100,00. L'importo versato non verrà rimborsato.

I bambini che non rientrano nei posti disponibili, verranno comunque contattati tramite e-mail per confermare o meno il loro posto in lista d'attesa, coloro che rimangono in lista d'attesa, a seguito di rinunce o di ritiri, verranno ricontattati.



PARROCCHIA S. EUFEMIA NIDO INTEGRATO

Autorizzazione con Determinazione n° 590 del 08--03-2023
P.I. 03383550286 – C.F. 92032190289



RETTA DI FREQUENZA

Per ogni bambino iscritto al Nido integrato viene applicata una retta di contribuzione annuale, tenendo in considerazione i costi della gestione. Il Comitato di Gestione potrà modificare la retta di contribuzione annuale anche in corso d'anno, in caso di significative variazioni dei costi di gestione, dandone tempestiva comunicazione. La somma va versata in undici mensilità anticipate tutte equivalenti e pari a 1/11 della retta annuale.



Retta mensile di frequenza

Le rette sono suddivise in base agli orari di frequenza

GRUPPO VIOLA: dalle 7.30 alle 17.00 € 497 (comprensiva di marca da bollo)

GRUPPO ARANCIONE: dalle 8.00 alle 13.00 € 367 (comprensiva di marca da bollo)

GRUPPO ROSSO: dalle 8.30 alle 13.30 € 367 (comprensiva di marca da bollo)

Retta Full-time dalle 8.00 alle 16.00 è di € 472, 00 (comprensiva di marca da bollo).

GRUPPO AZZURRO: dalle 9.00 alle 16.00 € 442 (comprensiva di marca da bollo)

AGEVOLAZIONI

L'importo della mensilità della retta viene ridotto ad € 160,00 per il/la bimbo/a frequentante la Scuola dell'Infanzia in caso di fratelli frequentanti il nido

MAGGIORAZIONI

L'importo della retta viene maggiorato dell'importo di € 20,00 per il servizio di anticipo.

CASI PARTICOLARI

- Ritiro (art. 7.1 del Regolamento): è dovuto l'importo della quota fissa mensile sgravata del costo del pasto pari ad € 347,00 (retta part-time); € 452,00 (retta full-time); € 422,00 (retta full-time bis) e € 477,00 (retta full-time ter).

- Assenza (Art. 7.2 del Regolamento): è dovuto l'importo della quota fissa mensile sgravata del costo del pasto pari ad € 347,00 (retta part-time); € 452,00 (retta full-time) € 422,00 (retta full-time bis) e € 477,00 (retta full-time ter). - Assenza per motivi di salute (Art. 7.3 del Regolamento): è dovuto l'importo della quota fissa

PARROCCHIA S. EUFEMIA NIDO INTEGRATO

Autorizzazione con Determinazione n° 590 del 08--03-2023
P.I. 03383550286 – C.F. 92032190289



mensile pari ad € 185,00 (retta part-time); € 237,00 (retta full-time); € 222,00 (retta full-time bis) e € 250,00 (retta full-time ter).

Tutte le predette rette sono già comprensive della marca da bollo.

I genitori che intendono ritirare il/la proprio/a figlio/a dal Nido dovranno compilare apposito modulo che si trova presso la segreteria del servizio.

Modalità di pagamento della RETTA

Il pagamento della retta si effettua solo attraverso Bonifico bancario o bonifico bancario continuativo (non si ritirano contanti), **entro il giorno 12 del mese in corso** presso la

Banca di Credito Cooperativo di Roma - Agenzia di Borgoricco

IBAN: IT 55 v 08327 62390 000000004061

Intestato a "Parrocchia S. Eufemia Scuola Materna"

Retta mensile di: (cognome e nome del bambino/a)



ORGANIZZAZIONE DEL SERVIZIO ED ORARI DI APERTURA

Il Nido Integrato di S. Eufemia svolge il suo servizio dal lunedì al venerdì da Settembre a Luglio dalle ore 7.30 alle 17.00. Per andare incontro alle esigenze delle famiglie il servizio articola i suoi orari in quattro fasce.

- dalle 7.30 alle 17.00 GRUPPO VIOLA
- dalle 8.00 alle 13.00 GRUPPO ARANCIONE
- dalle 8.30 alle 13.30 GRUPPO ROSSO
- dalle 9.00 alle 16.00 GRUPPO AZZURRO



INSERIMENTO

L'inserimento al Nido è un periodo molto delicato che coinvolge diversi soggetti, prima di tutto il bambino, poi i genitori e le educatrici. È un momento importantissimo per la famiglia che solitamente si trova a vivere il primo vero distacco dal proprio figlio. Va ricordato che la richiesta che si fa ai bambini così piccoli è molto "alta" in termini di capacità di adattamento all'ambiente e alla possibilità di instaurare un rapporto empatico con persone estranee. Non è facile per i bambini di questa età vivere in comunità, condividere non solo spazi e giochi, ma anche l'attenzione degli adulti. Durante l'inserimento è richiesta la presenza del genitore che poi viene ridotta gradualmente, in questo momento si cerca di instaurare con il genitore un primo contatto, affinché possa vivere anche lui questa esperienza assieme al proprio bambino in maniera serena e costruttiva. Serenità e collaborazione contribuiscono a far sì che i bambini possano fidarsi sempre più delle educatrici e dell'ambiente che li circonda per giungere a riconoscere il nido il più familiare possibile. Viene consegnata ai genitori una scheda informativa da restituire compilata, nella quale vengono raccolte le informazioni relative alle abitudini del loro bambino.

Le fasi dell'ambientamento rispettano i tempi individuali di ogni bambino. Pensiamo all'ambientamento come ad un momento che deve rispondere alle esigenze di ognuno lasciandogli il tempo di interiorizzare la nuova esperienza. Oltre all'ambientamento del bambino si deve prendere in considerazione anche quello del genitore che entra nel nuovo contesto carico di emozioni e sentimenti in seguito alla separazione dal loro bambino.

La quotidianità dell'esperienza educativa lungo l'arco della giornata si arricchisce di abitudini, di ritmi, di emozioni, di autonomie, di apprendimenti; per questo necessità di un'organizzazione che armonizzi molteplici aspetti di vita, le azioni di cura e il gioco, la personalizzazione delle strategie relazionali bambini-adulto e la socialità ricca di possibilità di incontro.



PARROCCHIA S. EUFEMIA NIDO INTEGRATO

Autorizzazione con Determinazione n° 590 del 08--03-2023
P.I. 03383550286 – C.F. 92032190289



COMPOSIZIONE DEI GRUPPI

Il rapporto numerico adulto/bambino è quello previsto dalla legge regionale e prevede, di norma, la presenza di un educatore ogni 8 bambini di età compresa tra i 12 e i 36 mesi.

Al Nido Integrato possono essere accolti fino ad un massimo di 26 bambini, così suddivisi:

piccoli/medi/grandi	
12-18/18-24/24-36 mesi	1 educatore ogni 8 bambini.

Il nostro nido integrato è organizzato seguendo i percorsi dei cambiamenti di crescita: il gruppo cambia spazio durante gli anni di frequenza. si rappresenta così, attraverso lo spazio, la crescita, privilegiando una progettazione per contesti accoglienti dei cambiamenti evolutivi.

Nella composizione dei gruppi verranno tenute presenti le situazioni di disagio e quelle di disabilità.

Il Nido Integrato in collaborazione con il Comune di Borgoricco ed i servizi socio-assistenziali dell'ULSS territorialmente competente, si impegna a favorire l'inserimento e l'inclusione dei bambini disabili secondo la legge 104/1992, le Linee Guida per l'Inclusione Scolastica (MIUR 2009) e la D.M. n. 6 dell'8.03.2013 sui BES.



PARROCCHIA S. EUFEMIA NIDO INTEGRATO

Autorizzazione con Determinazione n° 590 del 08--03-2023
P.I. 03383550286 – C.F. 92032190289



GIORNATA EDUCATIVA

Il Nido Integrato svolge la sua attività con orario dalle 07.30 alle 17.00.

Tutti i momenti della giornata al nido sono importanti per stabilire una buona relazione con il bambino, divenendo occasioni educative.

I giochi motori, verbali, gestuali, i momenti di cura e rilassamento sono esperienze che, proprio per la loro quotidiana ripetitività, assumono il carattere di favorire lo sviluppo del bambino. La ripetizione è alla base della costruzione di pratiche quotidiane condivise, le quali generano una regolarità che permette ai bambini di anticipare gli eventi e in qualche modo di controllarli nella ricerca di modalità, che consentono di star bene con gli altri.

I ritmi della giornata vengono definiti in base ai bisogni del bambino e vengono suddivisi in questo modo:

Giornata tipo:

- 08.00/9.00 accoglienza bambini (7.30 accoglienza dei bambini con anticipo) un saluto agli amici e gioco spontaneo per relazionarsi con gli altri bambini e mostrare il livello di crescita raggiunto;
- 09.00/9.30 merenda, momento dove i bambini si siedono ai loro posti;
- 09.30/10.00 momento di cura: i bambini si lavano le mani, fanno pipì o cambiano il pannolino;
- 10.00/10.45 esperienza educativa secondo i progetti educativi e tenendo presente le necessità, i bisogni dei bambini ed il periodo;
- 10.45/11.00 momento di cura: i bambini si lavano le mani per accostarsi al pranzo;
- 11.00/12.00 pranzo: i bambini si siedono a tavola e si mettono il bavaglino;
- 12.00/13.15 gioco libero, igiene e momento di cura personale;
- 12.45/13.00 prima uscita intermedia
- 13.15/13.30 seconda uscita intermedia
- 13.15/15.00 riposino: momento in cui i bambini si rilassano facendosi coccolare dalle proprie educatrici;
- 15.00/15.45 merenda, igiene e momento di cura personale
- 15.45/16.00 prima uscita
- 15.45/16.45 gioco libero
- 16.45/17.00 seconda uscita



PARROCCHIA S. EUFEMIA NIDO INTEGRATO

Autorizzazione con Determinazione n° 590 del 08--03-2023
P.I. 03383550286 – C.F. 92032190289



MENU' SCOLASTICO

Il servizio della mensa è interno rispetta le norme dell'HACCP, segue un menù elaborato e approvato dal SIAN (servizio di igiene degli alimenti e nutrizione) dell'ULLS 6 Euganea Alta Padovana. In quest'anno scolastico il menù è stato aggiornato e suddiviso in: menù autunno/inverno e menù primavera/estate. I menu va consegnato ai genitori e viene esposto in bacheca.

In caso di allergie alimentari dovrà essere presentato un certificato medico attestante gli alimenti esclusi dalla dieta alimentare. Tale certificato verrà inviato al SIAN che predisporrà apposito menù. Nel caso in cui sia confermata l'allergia, il menù verrà definitivamente modificato, diversamente il bambino tornerà ad assumere il menù ordinario.

Per quanto riguarda la somministrazione di farmaci, qualora un bambino necessitasse della somministrazione di farmaci salvavita, verrà fornita alla famiglia apposita modulistica predisposta all'ULSS 6 - Euganea, che dovrà essere restituita compilata in ogni sua parte.

NORME IGIENICHE E DI SICUREZZA

Gli ambienti del Nido integrato sono puliti, accoglienti, sicuri ed accessibili ai piccoli utenti. Le condizioni di igiene e sicurezza dei locali, dei servizi e delle attrezzature garantiscono una permanenza confortevole e sicura per i bambini e per il personale. In materia di sicurezza viene rispettata la legge 626/94 e il D.L. 81/2008. Per quanto riguarda l'igiene e la prevenzione sanitaria, si fa riferimento alle Linee guida igienico-sanitarie per comunità infantili elaborate dalla Regione Veneto.

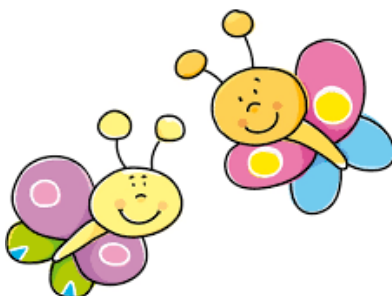



SPAZI INTERNI ED ESTERNI

L'area già esistente ammonta a mq 172,30.

Il dimensionamento degli spazi interni ed esterni è stabilito dai regolamenti regionali che definiscono caratteristiche strutturali.

Lo spazio è pensato dal punto di vista del bambino affinché esso sia a proprio agio e possa essere attivo ed esplorativo. Gli ambienti sono puliti, sicuri e stimolanti e consentono ai piccoli di muoversi liberamente in autonomia e protezione.

Gli spazi del nido integrato sono divisi nel seguente modo:

- n 1 **area accoglienza**, piano terra: predisposto con armadietti a misura del bambino
- n 1 **salone accoglienza**: è uno spazio che viene suddiviso in angoli organizzati in base ai bisogni dei bambini. Questi sono: angolo morbido, angolo simbolico, spazio delle costruzioni, angolo della narrazione e della lettura. sono presenti dei tavolini predisposti per le attività di progettazione si mette a disposizione dei bambini materiale per la manipolazione per poter affinare i movimenti ed esprimere la propria fantasia
- n 2 **stanze per esperienze di laboratorio**: e' uno spazio in cui sono presenti dei tavolini predisposti per le esperienze di progettazione, e si mette a disposizione dei bambini vari materiale per la manipolazione per poter affinare i movimenti ed esprimere la propria fantasia.
- n 1 **servizio igienico per i bambini**: uno spazio confortevole per i bambini predisposto per il cambio sicuro e pulito, attrezzato per stimolare anche l'autonomia per i più "grandi";
- n 1 **servizio igienico per i bambini**: uno spazio confortevole per i bambini attrezzato per stimolare l'autonomia per i più "grandi";
- n 1 **sala riposo**: è uno spazio protetto, accogliente, arredato con brandine confortevoli e una scaffalatura dove riporre l'occorrente per i lettini;
- **spazio esterno**: realizzato con erba sintetica in un terrazzamento posto al primo piano adiacente al Nido stesso attrezzato con giochi per esterno.

PARROCCHIA S. EUFEMIA NIDO INTEGRATO

Autorizzazione con Determinazione n° 590 del 08--03-2023
P.I. 03383550286 – C.F. 92032190289



- n 1 **sala refettorio**: spazio accogliente, luminoso, con tavoli, sedie e seggioloni a misura di bambino. E' un luogo di apprendimento di regole sociali e di buone abitudini alimentari;

PROGRAMMAZIONE DIDATTICA

Il nostro Nido è uno spazio strutturato, pensato e organizzato nel quale il bambino ha la possibilità di crescere, condividere e fare esperienze, sperimentando contesti relazionali diversi. Ci prendiamo cura del benessere del bambino e della sua crescita individuale, in un contesto che propone esperienze che permettono di stimolare conoscenze, competenze, autonomie proprie di ogni fase dello sviluppo del bambino.

Il nostro Progetto Educativo è quindi quell'insieme di interventi pensati per il bambino dai 12 ai 36 mesi, che manifesta bisogni relazionali, affettivi, cognitivi e psico-motori con i quali cerchiamo di far sentire ogni bambino speciale e unico. Noi educatrici con costanza e continuità facciamo in modo che si instaurino dei legami stabili di fiducia, protezione e sicurezza, che permetteranno ad ogni bambino di iniziare la propria avventura con serenità nel percorso verso la sua individualizzazione. Le educatrici saranno un punto di riferimento dei bambini e dei loro genitori fino al passaggio alla Scuola dell'Infanzia. Il Progetto Educativo fa da base al Progetto Didattico nel quale si realizzeranno poi le proposte didattiche con le relative scelte metodologiche e modalità di comunicazione con i genitori. Ecco quindi che noi educatrici nel quotidiano facciamo in modo che prima di tutto il bambino sia tranquillo fisicamente, socialmente ed emotivamente.



PARROCCHIA S. EUFEMIA NIDO INTEGRATO

Autorizzazione con Determinazione n° 590 del 08--03-2023
P.I. 03383550286 – C.F. 92032190289



PROGETTO DI CONTINUITA' EDUCATIVA TRA NIDO E SCUOLA DELL'INFANZIA

Annualmente vengono pensate e organizzate delle esperienze finalizzate a favorire il passaggio dei bambini dal Nido Integrato alla Scuola dell'Infanzia. Fa parte del nostro Progetto Educativo un "Progetto continuità" che propone occasioni di incontro tra i bambini, le educatrici, le insegnanti ed il nuovo ambiente. L'obiettivo principale è quello di favorire lo "STAR BENE" dei bambini e il piacere di trovare una struttura dove si sentono a loro agio, facilitando il distacco in maniera graduale e serena. Il progetto continuità, che viene stilato in collaborazione tra educatrici ed insegnanti, vede coinvolti tutti i bambini dai 24 ai 36 mesi del Nido Integrato che a settembre inizieranno la frequenza della Scuola dell'Infanzia.

L'accoglienza iniziale dei bambini, provenienti dal nido o dall'ambiente familiare, è particolarmente curata e prevede azioni specifiche (genitori in sezione per svolgere un laboratorio con i propri bambini, progetti comuni con il nido integrato alla scuola dell'infanzia, esperienze educative pensate per il graduale inserimento).

GESTIONE DEL NIDO INTEGRATO

Il Nido Integrato di S. Eufemia assieme alla Scuola dell'Infanzia si assumono l'impegno di soddisfare l'esigenza sociale dell'educazione prescolare, avvertendola come espressione della propria identità religiosa. E' luogo di crescita e sviluppo armonico per i bambini e di incontro per le loro famiglie. Il servizio è gestito dalla parrocchia, di cui il legale rappresentante è il Parroco pro-tempore. E' presente inoltre un comitato di gestione, composto da membri scelti dal parroco e che collaborano con lui stesso.

Il comitato di gestione ha il compito di:

- predisporre il bilancio preventivo e consuntivo;
- prendere in esame le osservazioni, i suggerimenti, i reclami riferiti al funzionamento della struttura e articolare azioni per il miglioramenti;
- svolgere compiti relativi allo statuto-regolamento della scuola;
- stabilire il costo delle rette di frequenza del nido.

PARROCCHIA S. EUFEMIA NIDO INTEGRATO

Autorizzazione con Determinazione n° 590 del 08--03-2023
P.I. 03383550286 – C.F. 92032190289



RISORSE UMANE

PARROCO PRO-TEMPORE	Don Giovanni Bortignon
COORDINATRICE	Dott.ssa Perozzo Marina
RESPONSABILE INTERNA	Bottaro Annamaria
EDUCATRICE	Talone Sara
EDUCATRICE	Valentini Diletta
EDUCATRICE	Vedovato Martina
EDUCATRICE	Tonello Lucrezia
CUOCA	Turchetto Ornella
AUSILIARIA	Fasolo Mariacristina
AIUTO CUOCA ED AUSILIARIA	Bernardo Catia

Tutto il personale assunto è in possesso dei titoli di studio previsti dalla normativa e partecipa alle attività di formazione e aggiornamento.

PARROCCHIA S. EUFEMIA NIDO INTEGRATO

Autorizzazione con Determinazione n° 590 del 08--03-2023
P.I. 03383550286 – C.F. 92032190289



ORARIO DELLE EDUCATRICI, CUOCA, ED AIUTO-CUOCA

1° educatrice: 7.30/14.30 ;

2° educatrice 08.00/12.30- 14.30/17.00

3° educatrice: 8.00/15.00

4° educatrice: oppure 9.00/16.00

Cuoca: 8.00/15.00;

Aiuto cuoca 10.00/ 14.00- 16.30/18.30

1° Addetta alle pulizie: dalle 15.00 alle 18.30;

Tutto il personale docente e ausiliario, svolge il suo lavoro secondo le disposizioni del CCNL- FISM, la scuola è federata alla FISM di Padova.

FORMAZIONE DEL PERSONALE

L'aggiornamento professionale e le attività di formazione forniscono alle educatrici strumenti culturali e scientifici per sostenere la sperimentazione e l'innovazione didattica favorendo e migliorando la rilevazione dei bisogni formativi dei bambini, una sempre più puntuale risposta ai bisogni che emergono, l'innalzamento della qualità della proposta formativa, la valorizzazione professionale, per garantire un contesto educativo orientato al benessere di tutti: bambini, tutto il personale e famiglie.

Il Piano di formazione - aggiornamento, tiene conto dei seguenti elementi:

- il bisogno di rafforzare le competenze pedagogiche, metodologiche progettuali, valutative, organizzative, e relazionali;
- l'esigenza di conoscere e accompagnare in modo competente l'evoluzione del quadro normativo;
- l'attenzione alla sicurezza e alla salute nell'ambiente di lavoro;
- la necessità di ampliare e consolidare la relazione con le famiglie, il territorio e i referenti istituzionali, con attenzione a specifiche problematiche relative all'inclusione;



Valutati gli elementi, si ricorre a:

- corsi di aggiornamento e formazione, organizzati dalla FISM Padova o da altri enti accreditati;
- corsi/aggiornamenti sulla sicurezza o specifici del settore.

VALUTAZIONE E AUTOVALUTAZIONE

Valutare significa fermarsi, considerare, dare valore al bambino in sè, in quello che dice, comprenderlo nelle sue emozioni, nelle sue competenze, nelle sue abilità per dare risposte concrete ai bisogni evolutivi e bisogni di rassicurazione. I punti che vengono valutati sono:

- riconoscere il singolo bambino, scoprire e ricercare le sue caratteristiche, le sue peculiarità, i suoi interessi, i suoi bisogni;
- valutare gli interventi educativi da adottare verso i bambini senza tralasciare la loro storia familiare;
- valutare i momenti di cura adottando modalità che, consentono l'instaurarsi di legami stabili di fiducia e protezione per far sentire il bambino unico e speciale;
- valutare in ambito organizzativo e gestionale, organizzazione degli spazi e della scansione della giornata;
- valutare il ruolo delle educatrici per soddisfare i bisogni e le esigenze degli utenti;
- valutare le esigenze e i bisogni delle famiglie;

La valutazione è un rivedere costantemente le esperienze per confermare o modificare l'intervento educativo. Allo scopo di raccogliere elementi utili per la valutazione del servizio, viene effettuata una rilevazione mediante questionari anonimi rivolti a tutto il personale della Scuola e a tutti i genitori dei bambini frequentanti. Tali questionari, che vertono sugli aspetti organizzativi, didattici ed amministrativi del servizio, oltre ad esprimere il livello di gradimento, prevedono anche la possibilità di formulare proposte. Alla fine di ciascun anno scolastico e, dopo aver raccolto tutti i dati forniti dai questionari, viene redatta una relazione riassuntiva dei risultati che

PARROCCHIA S. EUFEMIA NIDO INTEGRATO

Autorizzazione con Determinazione n° 590 del 08--03-2023
P.I. 03383550286 – C.F. 92032190289



successivamente viene presentata nell'assemblea generale di fine anno dei genitori. Tutto questo costituisce punto di partenza per il nostro miglioramento.

PARTECIPAZIONE DEI GENITORI ALLA VITA DEL NIDO

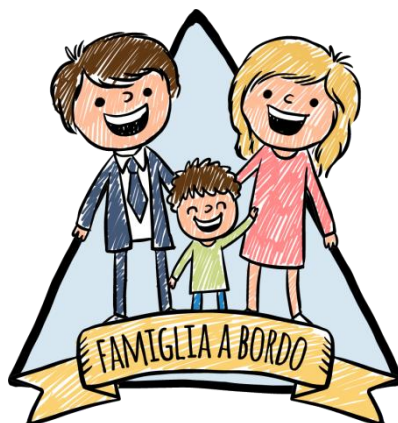

Lavorare insieme per un progetto unico, finalizzato alla crescita e allo sviluppo sereno ed armonico del bambino, rende necessaria una collaborazione attenta ed attiva tra la famiglia e l'asilo nido integrato.

Per la crescita di ogni singolo bambino e bambina e per la buona riuscita della proposta educativa, la nostra scuola offre e chiede collaborazione alla famiglia e promuove incontri atti a facilitare la conoscenza reciproca, quali:

- **OPEN DAY:** previsto due volte all'anno prima della data di inizio delle iscrizioni, è un momento di scuola aperta alle famiglie, per presentare la proposta educativa, l'organizzazione e le risorse umane. In tale occasione si consegna ai genitori la modulistica che porteranno compilata all'atto di iscrizione.
- **IL PRIMO INCONTRO CON I GENITORI :** i genitori dei nuovi iscritti verranno invitati a partecipare ad un primo incontro conoscitivo che solitamente si tiene verso la metà di giugno, occasione in cui vengono condivisi suggerimenti, consigli, esperienze utili per prepararci assieme al momento dell'inserimento del bambino all'asilo nido.
- **ASSEMBLEA GENERALE DEI GENITORI :** l'Assemblea dei genitori si tiene due volte all'anno, una all'inizio e l'altra al termine dell'anno scolastico. Ne fanno parte tutti i genitori dei bambini iscritti. Nella prima riunione che solitamente

PARROCCHIA S. EUFEMIA NIDO INTEGRATO

Autorizzazione con Determinazione n° 590 del 08--03-2023
P.I. 03383550286 – C.F. 92032190289



si tiene entro il mese di ottobre, viene dato riscontro della prima fase di ambientamento, si condivide la progettazione educativo - didattica, suggerimenti, consigli e domande da parte dei genitori.

Successivamente i genitori presenti eleggono almeno 1 rappresentante dei genitori per ogni gruppo di riferimento. Gli eletti durano in carica un anno, ma sono rieleggibili finché hanno figli frequentanti l'asilo nido integrato. Nella seconda riunione, che solitamente si tiene verso la fine dell'anno scolastico si condividono i dati raccolti con i questionari anonimi di Valutazione, per una verifica finale del servizio. Le riunioni si svolgono presso il centro Parrocchiale di Santa Eufemia.

- **I COLLOQUI INDIVIDUALI** : Durante l'anno scolastico le educatrici assieme ai genitori si confrontano sulla crescita dei bambini e delle bambine ed individuano strategie educative condivise atte a promuovere il loro sviluppo armonico ed il loro benessere. Sono previsti nel corso dell'anno tre colloqui: tra fine ottobre e inizio novembre; a febbraio e a maggio-giugno. Nel caso in cui ci sia la necessità da parte della famiglia o da parte delle educatrici di poter fare dei colloqui ulteriori, il personale educativo è sempre disponibile, previo accordo.
- **FESTE**: durante l'anno educativo vengono svolte periodicamente feste riguardanti le diverse ricorrenze come (festa del papà, festa della mamma, festa di fine anno, ecc.)
- **CONSIGLIO DI INTERSEZIONE**: è formato da tutte le educatrici e dai rappresentanti dei genitori. Il consiglio d'intersezione, è un organo propositivo e consultivo, è convocato e presieduto dalla referente dell'Asilo Nido, si riunisce almeno due volte all'anno, fuori dell'orario scolastico.

In questi incontri si promuove la collaborazione nido-famiglia accogliendo proposte, consigli, suggerimenti, che verranno successivamente prese in considerazione dal team delle educatrici, per valutarne la coerenza con i bisogni formativi dei bambini e con la progettazione annuale. Inoltre si propongono forme di partecipazione attiva da parte dei genitori nelle manifestazioni, eventi organizzati, atti ad avvicinare tra loro le famiglie e promuovere i legami tra servizio e territorio.

PARROCCHIA S. EUFEMIA NIDO INTEGRATO

Autorizzazione con Determinazione n° 590 del 08--03-2023
P.I. 03383550286 – C.F. 92032190289



TUTELA DEGLI UTENTI

Tutti i genitori devono ricordare e attenersi alle seguenti norme.

Assenze:

- ogni assenza dall'Asilo Nido Va giustificata con apposite autocertificazioni;
- in caso di febbre, eruzioni cutanee sospette, congiuntivite, vomito, scariche diarroiche il bambino deve rimanere a casa sotto osservazione. Nel caso in cui tutto ciò si verifichi all'asilo il genitore verrà tempestivamente contattato.

Consegna dei bambini a persone diverse dai genitori:

I bambini, oltre che ai genitori, potranno essere consegnati solamente alle persone delegate dai genitori stessi su apposito modulo che viene consegnato a tutti i genitori a inizio d'anno.



Come conoscerci e avere informazioni

Le informazioni possono essere richieste:

- chiamando il numero 049/5738092-3278886628;
- mail : maternanidos.eufemia@gmail.com;
- visitando il sito web della Parrocchia: www.parrocchiasantaefemia.it

PARROCCHIA S. EUFEMIA NIDO INTEGRATO

Autorizzazione con Determinazione n° 590 del 08--03-2023

P.I. 03383550286 – C.F. 92032190289



Copia del volume può essere scaricata da:

Sito Internet della Regione Veneto all'indirizzo

www.regione.veneto.it/Servizi+alla+Persona/Sanita/Prevenzione/Malattie+Infettive/

Sito Internet dell'Ufficio Scolastico Regionale del Veneto all'indirizzo

www.istruzioneveneto.it

Il nido è dotato di un Piano specifico di evacuazione dall'edificio in caso di calamità o incendio, i bambini del nido due volte all'anno o più, eseguono le prove di evacuazione obbligatorie per tutti gli ordini scolastici.



S.Eufemia 30 Maggio 2024

Legale Rappresentante

Don Giovanni Bortignon

Referente interna del servizio

Bottaro Annamaria

PARROCCHIA S. EUFEMIA NIDO INTEGRATO

Autorizzazione con Determinazione n° 590 del 08--03-2023
P.I. 03383550286 – C.F. 92032190289



CALENDARIO SCOLASTICO

CALENDARIO SCOLASTICO

Giorni di festa e di vacanza

Anno scolastico 2023/2024 NIDO INTEGRATO

Lunedì 16 Ottobre 2023	Assemblea dei genitori Ore 20.45 Centro Parrocchiale
Mercoledì 1 novembre 2023	Solennità di tutti i Santi
Lunedì 6 Novembre 2023	Santo Patrono
Venerdì 8 Dicembre 2023	Festa dell'Immacolata
Da Sabato 23 Dicembre 2023 a Sabato 6 Gennaio 2024 (Si riprendono le attività lunedì 8 Gennaio)	Vacanze Natalizie
Da Lunedì 12 Febbraio a mercoledì 14 febbraio 2024	Carnevale e mercoledì delle Ceneri
Da Giovedì 28 Marzo a martedì 2 Aprile 2024 (Si riprendono le attività mercoledì 3 Aprile)	Vacanze Pasquali
Da Giovedì 25 Aprile a sabato 27 Aprile 2024	Anniversario della Liberazione e ponte
Mercoledì 1 Maggio 2024	Festa dei lavoratori
Mercoledì 31 luglio 2024	Termine delle attività didattiche Uscita intermedia per tutti



Questionario Nido Integrato

Cari Genitori,

allo scopo di migliorare il servizio di Asilo Nido, vi proponiamo un breve questionario che vi preghiamo di compilare e restituire nel più breve tempo possibile e comunque entro il

Le informazioni saranno trattate in modo assolutamente anonimo.

Grazie dell'attenzione!

Vi preghiamo di rispondere a TUTTE le domande in corrispondenza della casella scelta.

1. Chi compila il questionario?

- Papà
- Mamma
- entrambi

2. Ritiene che le informazioni sulla vita scolastica siano soddisfacenti?

- Molto poco
- Poco
- Sufficientemente
- Molto

3. Ritiene efficace ed efficiente la comunicazione tra Nido e Genitori e viceversa?

- Molto poco
- Poco
- Sufficientemente
- Molto

PARROCCHIA S. EUFEMIA NIDO INTEGRATO

Autorizzazione con Determinazione n° 590 del 08--03-2023
P.I. 03383550286 – C.F. 92032190289



4 . Ritieni di essere adeguatamente informato/a sull'andamento scolastico/apprendimento di suo/a figlio/a?

- Molto poco
- Poco
- Sufficientemente
- Molto

5. Ritieni che suo/a figlio venga volentieri al Nido?

- Molto poco
- Poco
- Sufficientemente
- Molto

6. Ritieni che suo/a figlio è contento di stare al Nido?

- Molto poco
- Poco
- Sufficientemente
- Molto

7. Suo/a figlio/a è affezionato alle educatrici?

- Molto poco
- Poco
- Sufficientemente
- Molto



8. Ritiene di conoscere le attività quotidiane svolte al Nido da suo/a figlio/a?

- Molto poco
- Poco
- Sufficientemente
- Molto

9. Ha fiducia dell'asilo Nido e nelle educatrici?

- Molto poco
- Poco
- Sufficientemente
- Molto

10. Di fronte alle difficoltà di suo/a figlio/a, quale atteggiamento ha riscontrato nel personale educativo?

- Disponibilità e competenza nell'affrontare il problema
- Aiuto nell'affrontare il problema
- Sottovalutazione del problema
- Interventi inadeguati

11. Qualora lei abbia fatto presente un problema / una carenza, ritiene di essere stato ascoltato

- Molto poco
- Poco
- Sufficientemente
- Molto
- Non mi è mai capitato

PARROCCHIA S. EUFEMIA NIDO INTEGRATO

Autorizzazione con Determinazione n° 590 del 08--03-2023
P.I. 03383550286 – C.F. 92032190289



12. Ritiene che suo figlio/a sia incoraggiato/a a lavorare al meglio delle sue capacità?

- Molto poco
- Poco
- Sufficientemente
- Molto

13. Ritiene soddisfacente l'accoglienza quotidiana di suo/a figlio/a da parte delle educatrici?

- Molto poco
- Poco
- Sufficientemente
- Molto

14. Ritiene che le infrastrutture (ambiente esterno ed interno) del Nido siano adeguate?

- Molto poco
- Poco
- Sufficientemente
- Molto

15. Ritiene di poter consigliare il nostro Nido Integrato ad altri genitori?

- Sì
- No
- Già fatto

PARROCCHIA S. EUFEMIA NIDO INTEGRATO

Autorizzazione con Determinazione n° 590 del 08--03-2023
P.I. 03383550286 – C.F. 92032190289



16. E' soddisfatto del servizio mensa?

- Molto poco
- Poco
- Sufficientemente
- Molto

Ci sono aspetti da migliorare? Consigli e suggerimenti.

Grazie per la vostra collaborazione